

# *SALUTE E TERRITORIO NEL PNRR*

## “LA MISSIONE 6: IL RUOLO DELLA SANITÀ E QUELLO DEI COMUNI”

Mercoledì 13 aprile 2022

**Project Manager progetto PONGOV**

**ICT e Cronicità**

Francesco Enrichens

enrichens@agenas.it



# La definizione di Salute

L'OMS definisce la salute

«uno stato di completo benessere fisico, mentale e sociale e non semplice assenza di malattia o infermità»

## Il contesto di riferimento

### ▪ **60 milioni popolazione Italia:**

- 34 milioni popolazione sana o apparentemente sana (57% della popolazione complessiva);
- 23,4 milioni di persone con cronicità semplice (39% della popolazione complessiva);
- 14 milioni di persone sopra i 65 anni (23% della popolazione complessiva);
- 2,5 milioni di persone con forme di cronicità complessa e avanzata di cui circa 800.000 con bisogni di cure palliative (4% della popolazione complessiva);
- 650.000 persone con disabilità (1,1% della popolazione complessiva);
- 780.000 persone con patologie psichiatriche assistite in un anno (1,3% della popolazione complessiva).

**Nel 2019 la spesa sanitaria per l'assistenza alle persone con cronicità  
è stata di circa **67 miliardi di euro****

Regione/PA	Popolazione residente 01.01.2020 post censimento	Popolazione over-65 01.01.2020 post censimento	% Pop. over-65 01.01.2020 post censimento	Stima popolazione over-65 2031
Piemonte	4.311.217	1.115.960	26%	1.263.644
Valle d'Aosta	125.034	30.309	24%	35.620
Lombardia	10.027.602	2.295.835	23%	2.772.126
PA Bolzano	532.644	105.656	20%	136.653
PA Trento	545.425	122.248	22%	152.803
Veneto	4.879.133	1.135.667	23%	1.389.755
Friuli Venezia Giulia	1.206.216	319.905	27%	361.639
Liguria	1.524.826	438.344	29%	475.792
Emilia Romagna	4.464.119	1.079.476	24%	1.259.051
Toscana	3.692.555	950.428	26%	1.083.586
Umbria	870.165	225.810	26%	259.072
Marche	1.512.672	381.026	25%	438.542
Lazio	5.755.700	1.276.877	22%	1.575.490
Abruzzo	1.293.941	314.288	24%	369.861
Molise	300.516	75.887	25%	87.022
Campania	5.712.143	1.099.634	19%	1.391.656
Puglia	3.953.305	891.842	23%	1.079.370
Basilicata	553.254	130.001	23%	155.068
Calabria	1.894.110	419.874	22%	509.644
Sicilia	4.875.290	1.056.210	22%	1.274.852
Sardegna	1.611.621	393.813	24%	487.264
<b>ITALIA</b>	<b>59.641.488</b>	<b>13.859.090</b>	<b>23%</b>	<b>16.558.492</b>

## Popolazione e over 65

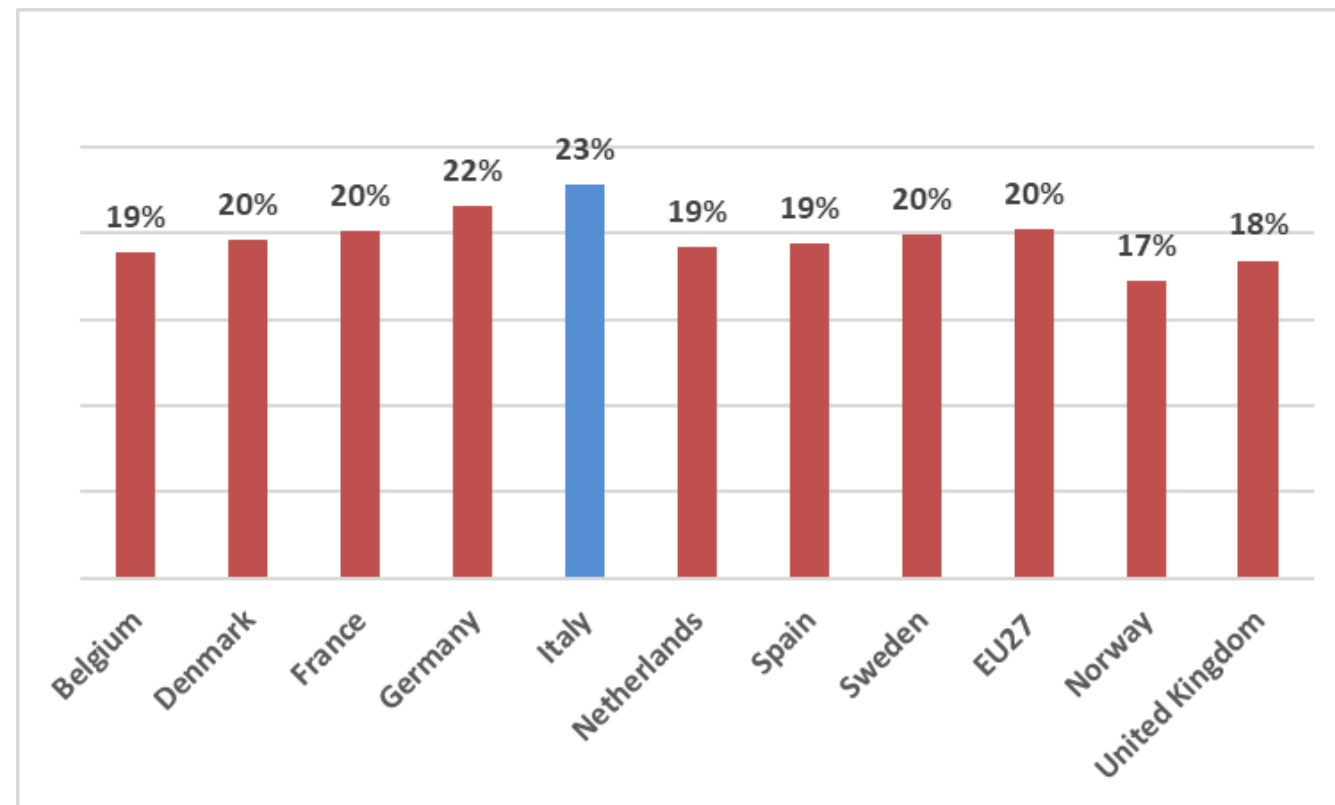



# La Continuità Assistenziale

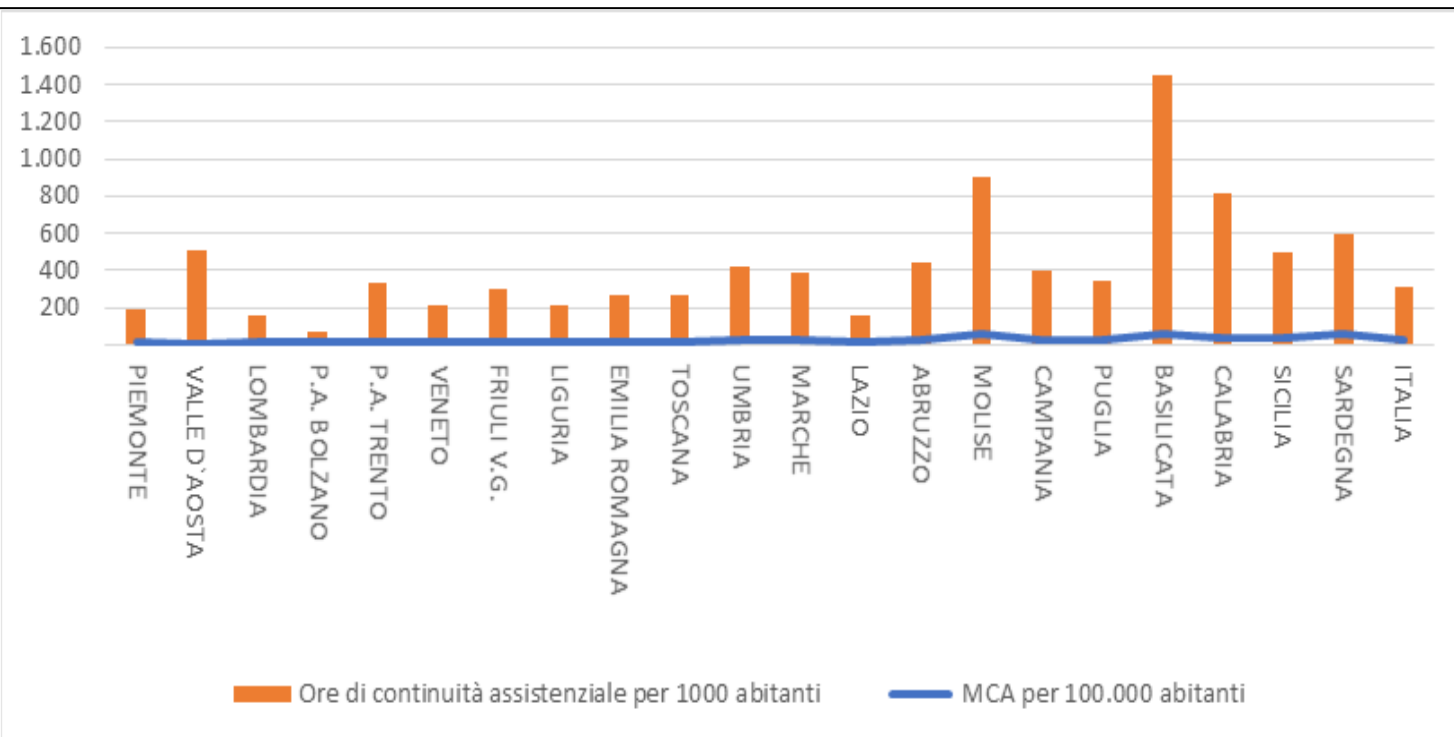

Regione	Popolazione (01/01/2020)	Punti di Guardia Medica	per ab.
PIEMONTE	4.341.375	136	31.922
VALLE D'AOSTA	125.501	9	13.945
LOMBARDIA	10.103.969	257	39.315
P.A. BOLZANO	532.080	7	76.011
P.A. TRENTO	542.739	20	27.137
VENETO	4.907.704	106	46.299
FRIULI V.G.	1.211.357	47	25.774
LIGURIA	1.543.127	52	29.676
EMILIA ROMAGNA	4.467.118	155	28.820
TOSCANA	3.722.729	173	21.519
UMBRIA	880.285	43	20.472
MARCHE	1.518.400	87	17.453
LAZIO	5.865.544	116	50.565
ABRUZZO	1.305.770	92	14.193
MOLISE	302.265	49	6.169
CAMPANIA	5.785.861	237	24.413
PUGLIA	4.008.296	270	14.846
BASILICATA	556.934	140	3.978
CALABRIA	1.924.701	328	5.868
SICILIA	4.968.410	447	11.115
SARDEGNA	1.630.474	235	6.938
<b>ITALIA</b>	<b>60.244.639</b>	<b>3.006</b>	<b>20.041</b>



☰ Livelli

Cartografia base

Copertura

Punti utente

☰ Punti utente

🗑️ Svuota 📂 Carica 📄 Salva

Legenda:

E 1-8	<input type="checkbox"/>	<input type="checkbox"/>	<input type="checkbox"/>
E 8-18	<input type="checkbox"/>	<input type="checkbox"/>	<input type="checkbox"/>
E 18-33	<input type="checkbox"/>	<input type="checkbox"/>	<input type="checkbox"/>
E 33-58	<input type="checkbox"/>	<input type="checkbox"/>	<input type="checkbox"/>
E 58-91	<input type="checkbox"/>	<input type="checkbox"/>	<input type="checkbox"/>
E 91-124	<input type="checkbox"/>	<input type="checkbox"/>	<input type="checkbox"/>
E 124-174	<input type="checkbox"/>	<input type="checkbox"/>	<input type="checkbox"/>
E 174-318	<input type="checkbox"/>	<input type="checkbox"/>	<input type="checkbox"/>
E 318-383	<input type="checkbox"/>	<input type="checkbox"/>	<input type="checkbox"/>
E 383-521	<input type="checkbox"/>	<input type="checkbox"/>	<input type="checkbox"/>

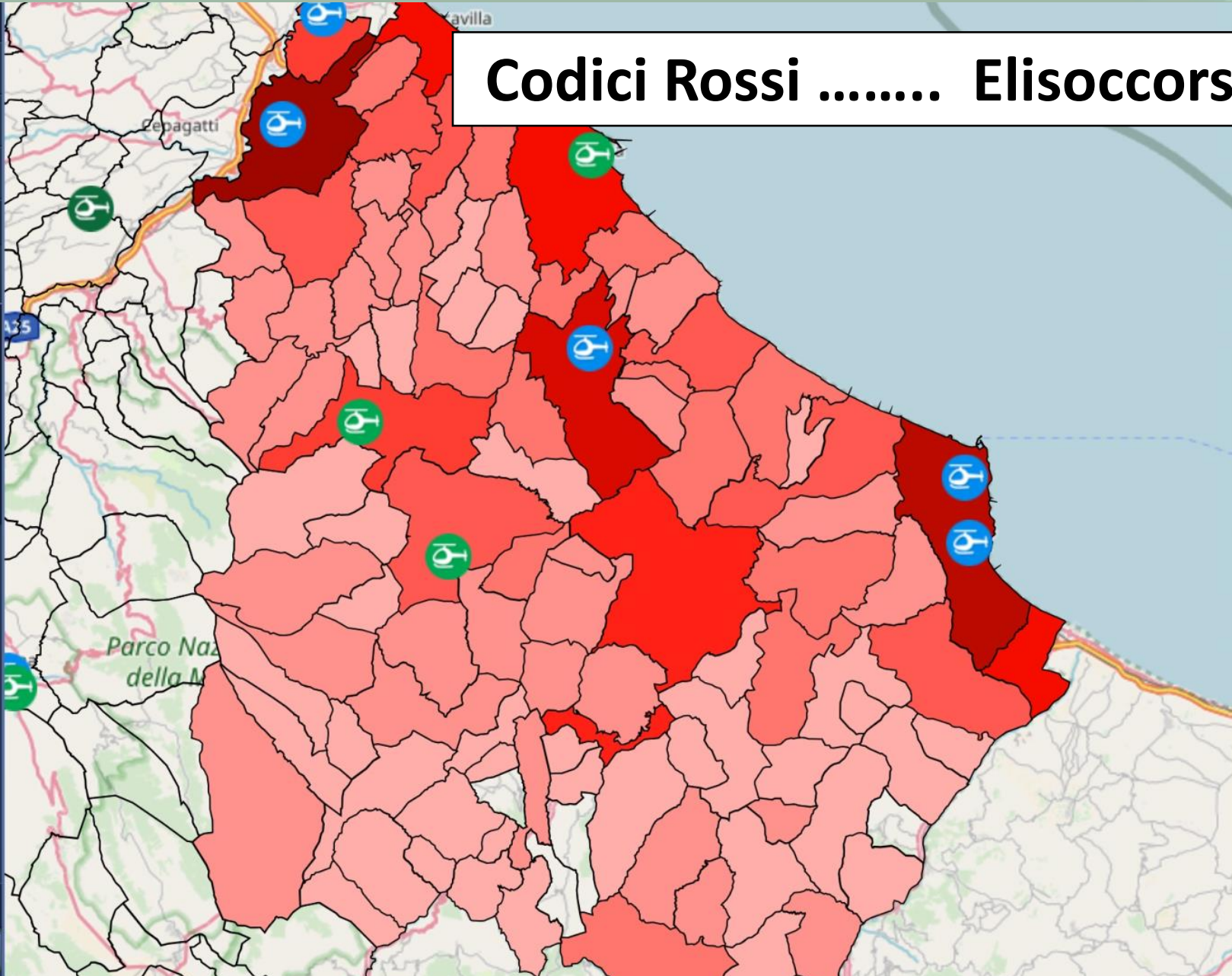

**Codici Rossi ..... Elisoccorso ?**



Copertura

Punti utente

Punti utente

Svuota Carica Salva

Legenda:

- PI 1-8
- PI 8-18
- PI 18-33
- PI 33-58
- PI 58-91
- PI 91-124
- PI 124-174
- PI 174-318
- PI 318-383
- PI 383-521

ni

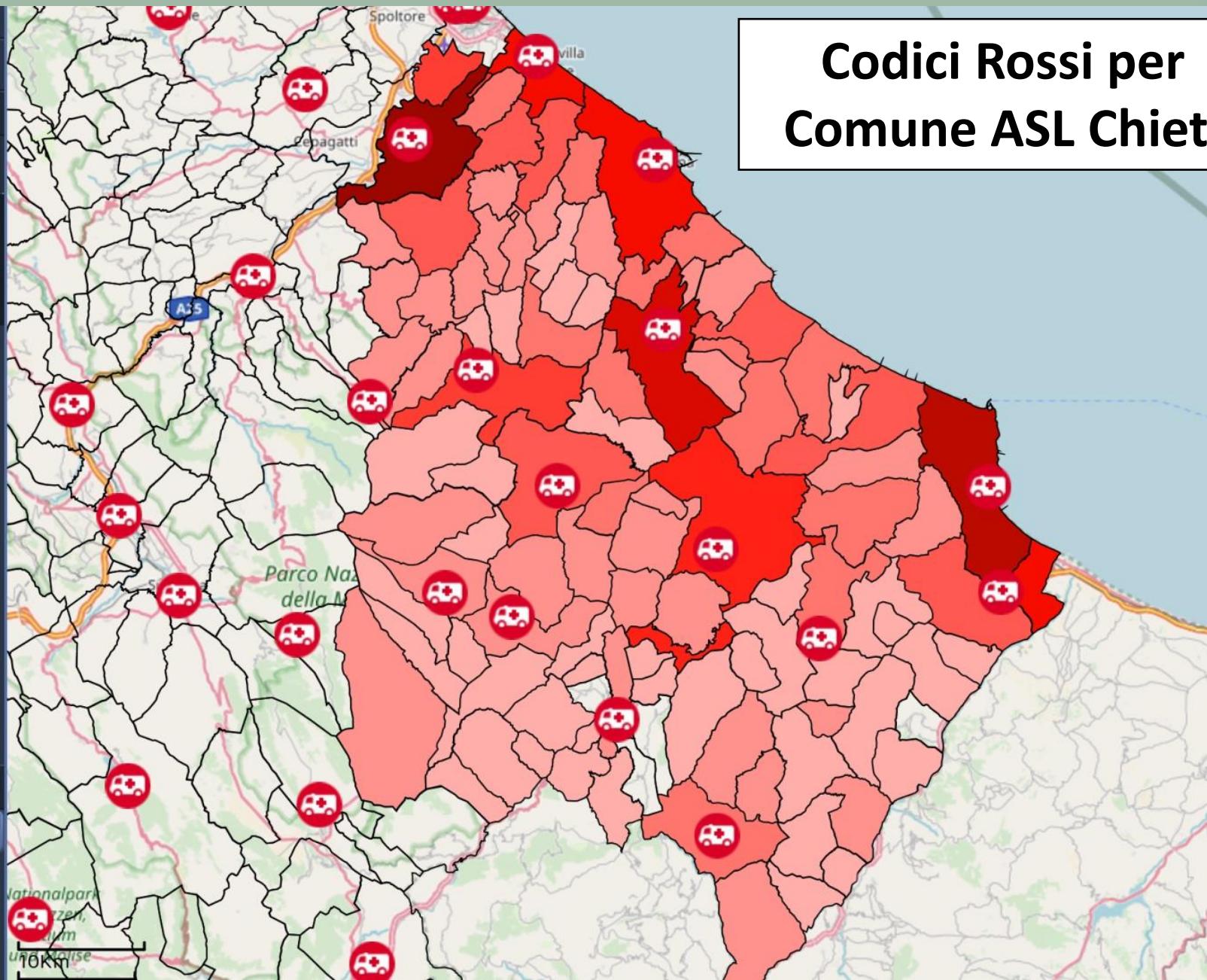

# Codici Rossi per Comune ASL Chieti



Copertura

Punti utente

Punti utente

Svuota Carica Salva

Legenda:

- PI 1-23
- PI 23-59
- PI 59-107
- PI 107-187
- PI 187-304
- PI 304-481
- PI 481-976
- PI 976-1851
- PI 1851-2163
- PI 2163-2829

x comuni

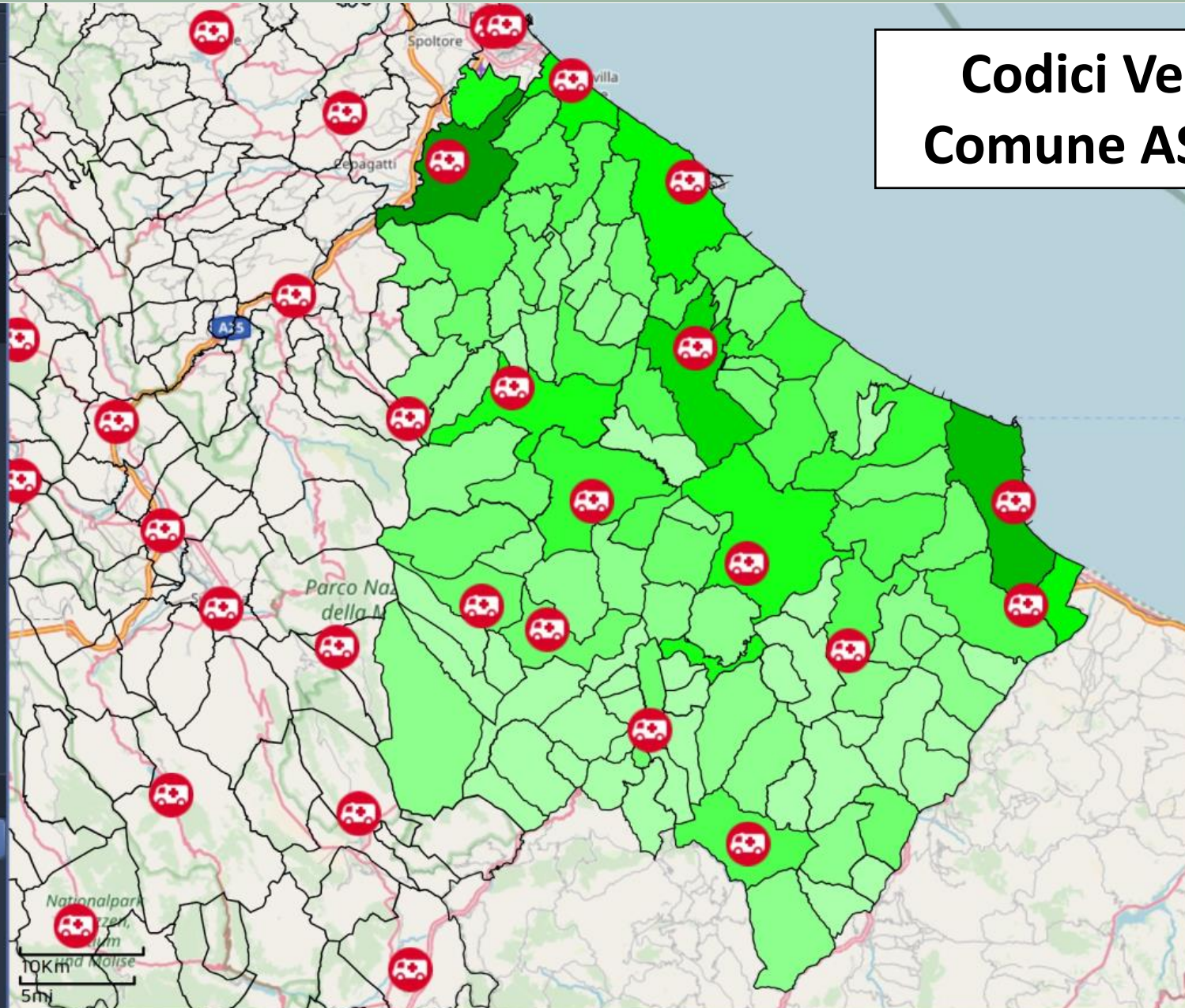

# Codici Verdi per Comune ASL Chieti



# Continuità Cure Primarie- Postazioni CA ASL Chieti

**Livelli**

Cartografia base

Copertura

Punti utente

**Punti utente**

Svuota Carica Salva

Legenda:

- C 77-2032
- L 2032-4531
- V 4531-8467
- O 8467-12873
- Fi 12873-19401
- A 19401-25159
- G 25159-42029
- S 42029-54957
- G 54957-72511
- C 72511-123077

al

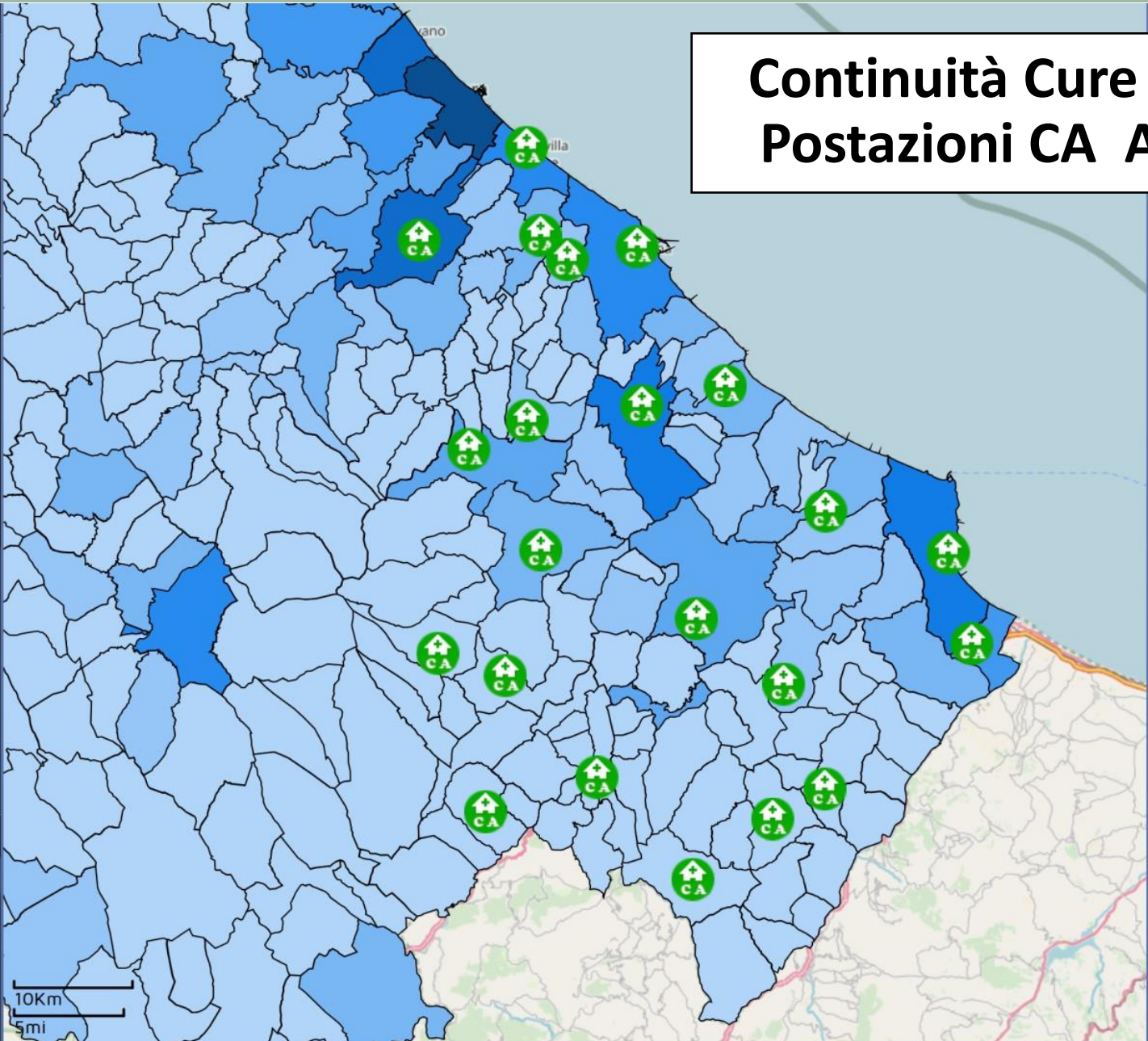



# Ictus per Comune- Asl di Chieti

☰ Livelli

Cartografia base

Copertura

Punti utente

☰ Punti utente

🗑️ Svuota 📄 Carica 💾 Salva

☰ Livelli tematici

+

Ictus asl chieti comuni

🗑️ ✎ 📄 📁 👁️

Legenda:

- 1-7
- 7-14
- 14-26
- 26-40
- 40-61
- 61-102
- 102-182
- 182-217
- 217-267
- 267-429

📄

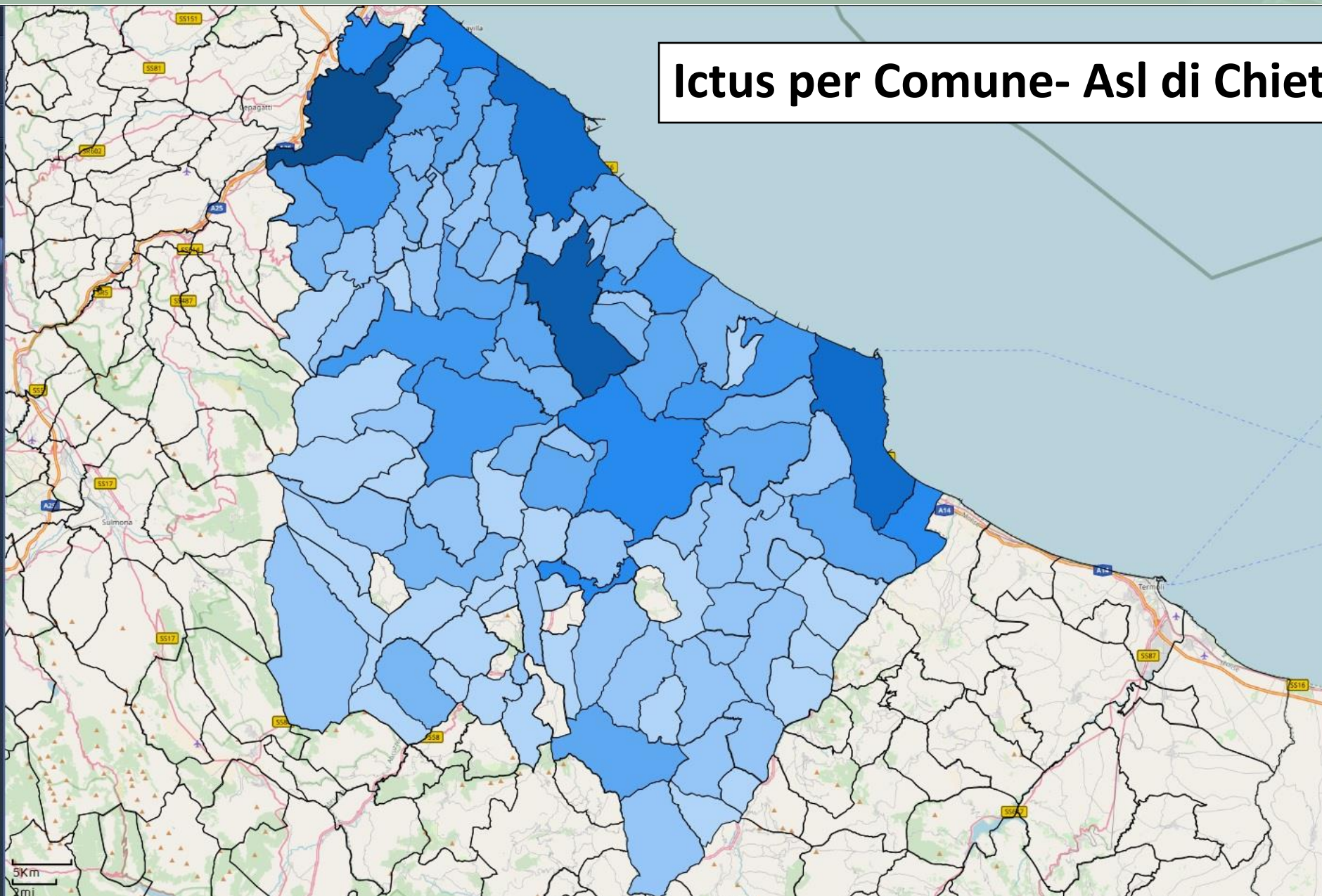



## M5. INCLUSIONE E COESIONE

C2.1 INFRASTRUTTURE SOCIALI, FAMIGLIE, COMUNITA' ...



## M6. SALUTE

C1 RETI DI PROSSIMITA', STRUTTURE E TELEMEDICINA  
PER L'ASSISTENZA SANITARIA TERRITORIALE

... LEGGE BILANCIO, DECRETI COVID, FSE-FSER, PianoNSociale ...





## Fondi

Fondi risorse NGEU	Miliardi
RRF	191,5
React EU (2021-2023)	13
Fondo Complementare PNC Italia	30,6
<b>TOTALE PNRR</b>	<b>235,1</b>

## 6 Missioni

**1. Digitalizzazione, innovazione, competitività e cultura**

50,07 mld

**2. Rivoluzione verde e transizione ecologica**

69,96 mld

**3. Infrastrutture per una mobilità sostenibile**

31,46 mld

**4. Istruzione e ricerca**

33,81 mld

**5. Inclusione e coesione**

29,62 mld

**6. Salute**

20,22 mld

**M5C2**

**M6C1**

**235,14 mld**

## PNRR: Mission 6 Component 1



Misura	Submisura	Totale
<b>Misura di Riforma:</b> Reti di prossimità, strutture e telemedicina per l'assistenza sanitaria territoriale		0 €
	<b>Submisura 1.1: Casa della Comunità al centro del territorio</b>	<b>2.000.000.000 €</b>
<b>Misura di Investimento:</b> <b>Potenziamento dell'assistenza sanitaria e della rete sanitaria territoriale</b>	<b>Submisura 1.2: La Casa come primo luogo di cura</b>	<b>4.000.000.000 €</b>
	- <b>1.2.1</b> <i>La casa come primo luogo di cura</i>	
	- <b>1.2.2</b> <i>Lo sviluppo di un nuovo modello organizzativo: la Centrale Operativa Territoriale</i>	
	- <b>1.2.3</b> <i>La telemedicina a supporto dei pazienti</i>	
	<b>Submisura 1.3: Rafforzare le cure intermedie e le sue strutture (Ospedale di Comunità)</b>	<b>1.000.000.000 €</b>
		<b>7.000.000.000 €</b>

Submisura	Finanziamento
<b>1.2.1:</b> La casa come primo luogo di cura	<b>2.720.000.000 €</b>
<b>1.2.2:</b> Lo sviluppo di un nuovo modello organizzativo: La Centrale Operativa Territoriale	<b>280.000.000 €</b>
<b>1.2.3:</b> Telemedicina per supportare al meglio i pazienti con patologie croniche	<b>1.000.000.000 €</b>
<b>Totale investimento Submisura 1.2</b>	<b>4.000.000.000 €</b>

## **Decreto di Riparto DM 20 gennaio 2022 (GU 9 marzo 2022)**

**Totale fondi PNRR + PNC : euro 8.042.960.665,58**

Le risorse del «Piano nazionale di ripresa e resilienza» (PNRR) e del «Piano nazionale per gli investimenti complementari» (PNC), destinate alla realizzazione di interventi a regia del Ministero della salute e soggetti attuatori le regioni e Province autonome di Trento e Bolzano, sono determinate in euro **6.592.960.665,58** a valere sul PNRR ed euro **1.450.000.000,00** a valere sul PNC.

### **M6C1:**

- **Intervento 1.1 Case di Comunità : 2.000.000.000 euro**
- **Intervento 1.2.2. COT:**
  - riparto risorse COT: 103.845.000 euro
  - riparto risorse interconnessione aziendale: 42.642.875 euro
  - riparto risorse device: 58.029.713 euro
- **Intervento 1.3 Ospedali di Comunità: 1.000.000.000 euro**

**A questi bisogna ricordare di considerare anche i fondi per il Sociale, non autosufficienza e disabilità, previsti nella Mission 5 Component 2!**

## Mission 6 C1

### Submisure 1.1-1.2-1.3

	Popolazione residente 01.01.2020 post censimento (ISTAT)	CdC*	COT*	OdC*
<b>Piemonte</b>	<b>4.311.217</b>	<b>82</b>	<b>43</b>	<b>27</b>
<b>Valle d'Aosta</b>	<b>125.034</b>	<b>2</b>	<b>1</b>	<b>1</b>
<b>Lombardia</b>	<b>10.027.602</b>	<b>187</b>	<b>101</b>	<b>60</b>
<b>PA Bolzano</b>	<b>532.644</b>	<b>10</b>	<b>5</b>	<b>3</b>
<b>PA Trento</b>	<b>545.425</b>	<b>10</b>	<b>5</b>	<b>3</b>
<b>Veneto</b>	<b>4.879.133</b>	<b>91</b>	<b>49</b>	<b>30</b>
<b>Friuli Venezia Giulia</b>	<b>1.206.216</b>	<b>23</b>	<b>12</b>	<b>7</b>
<b>Liguria</b>	<b>1.524.826</b>	<b>30</b>	<b>15</b>	<b>10</b>
<b>Emilia Romagna</b>	<b>4.464.119</b>	<b>84</b>	<b>45</b>	<b>27</b>
<b>Toscana</b>	<b>3.692.555</b>	<b>70</b>	<b>37</b>	<b>23</b>
<b>Umbria</b>	<b>870.165</b>	<b>17</b>	<b>9</b>	<b>5</b>
<b>Marche</b>	<b>1.512.672</b>	<b>29</b>	<b>15</b>	<b>9</b>
<b>Lazio</b>	<b>5.755.700</b>	<b>107</b>	<b>59</b>	<b>35</b>
<b>Abruzzo</b>	<b>1.293.941</b>	<b>40</b>	<b>13</b>	<b>10</b>
<b>Molise</b>	<b>300.516</b>	<b>9</b>	<b>3</b>	<b>2</b>
<b>Campania</b>	<b>5.712.143</b>	<b>169</b>	<b>58</b>	<b>45</b>
<b>Puglia</b>	<b>3.953.305</b>	<b>120</b>	<b>40</b>	<b>31</b>
<b>Basilicata</b>	<b>553.254</b>	<b>17</b>	<b>6</b>	<b>5</b>
<b>Calabria</b>	<b>1.894.110</b>	<b>57</b>	<b>19</b>	<b>15</b>
<b>Sicilia</b>	<b>4.875.290</b>	<b>146</b>	<b>49</b>	<b>39</b>
<b>Sardegna</b>	<b>1.611.621</b>	<b>50</b>	<b>16</b>	<b>13</b>
<b>ITALIA</b>	<b>59.641.488</b>	<b>1.350</b>	<b>600</b>	<b>400</b>

\*Ai sensi dell'articolo 2, tabella 1, del DM 20 gennaio (GU 9 marzo 2022), le risorse del PNRR e PNC sono ripartite, per la M6C1:

- Case della Comunità: 55% fondi alle regioni del Centro-Nord e 45% fondi alle regioni del Mezzogiorno.
- Ospedali di Comunità: 60% fondi alle regioni del Centro-Nord e 40% fondi alle regioni del Mezzogiorno.
- COT: 1 ogni 100.000 abitanti.



# PNRR: Mission 6 Component 2

## OBIETTIVI GENERALI:



### M 6C2 - INNOVAZIONE, RICERCA E DIGITALIZZAZIONE DEL SERVIZIO SANITARIO NAZIONALE

- Sviluppare una sanità pubblica che valorizzi gli investimenti nel sistema salute in termini di risorse umane, digitali, strutturali, strumentali e tecnologici
- Rafforzare la ricerca scientifica in ambito biomedico e sanitario
- Potenziare e innovare la struttura tecnologica e digitale del SSN a livello Centrale e Regionale, al fine di garantire un'evoluzione significativa delle modalità di assistenza sanitaria, migliorando la qualità e la tempestività delle cure; valorizzando il ruolo del paziente come parte attiva del processo clinico-assistenziale; e garantendo una maggiore capacità di governance e programmazione sanitaria guidata dalla analisi dei dati, nel pieno rispetto della sicurezza e della tutela dei dati e delle informazioni

\*Ai sensi dell'articolo 2 comma 6-bis del DL 77/2021 il finanziamento complessivo è stato ripartito attribuendo il 40% delle risorse alle regioni del Mezzogiorno e il 60% alle regioni del Centro-Nord.



## QUADRO DELLE MISURE E RISORSE (MILIARDI DI EURO):

**8,63**  
**Mld**

Totale

Ambiti di intervento/Misure	Totale
Riforma 1: Riorganizzare la rete degli IRCCS	-
<b>1. Aggiornamento tecnologico e digitale</b>	<b>7,36</b>
Investimento 1.1: Ammodernamento del parco tecnologico e digitale ospedaliero	4,05
Investimento 1.2: Verso un ospedale sicuro e sostenibile	1,64
Investimento 1.3: Rafforzamento dell'infrastruttura tecnologica e degli strumenti per la raccolta, l'elaborazione, l'analisi dei dati e la simulazione	1,67
<b>2. Formazione, ricerca scientifica e trasferimento tecnologico</b>	<b>1,26</b>
Investimento 2.1: Valorizzazione e potenziamento della ricerca biomedica del SSN	0,52
Investimento 2.2: Sviluppo delle competenze tecniche, professionali, digitali e manageriali del personale del sistema sanitario	0,74

## IL PONGOV ICT e CRONICITA': La Comunità di Pratica

Iniziato nel 2018 e finanziato dal Fondo Sociale Europeo si inserisce nell'ambito del PON GOV Capacità Istituzionale 2014-2020.

Nello specifico, il Progetto PON GOV ha fornito indirizzi strategici, metodologie e strumenti volti a:

- promuovere la riorganizzazione dei processi di gestione della cronicità tramite l'utilizzo delle tecnologie digitali (ICT);
- definire a livello nazionale cosa si intenda per «Buona Pratica»;
- creare una COMUNITA' di PRATICA quale luogo ideale di confronto tra i professionisti, fondamentale non solo come laboratorio di idee, ma come vero e proprio strumento operativo sia nell'affrontare le criticità emerse, comuni a tutti i territori, sia nel contribuire ad individuare gli obiettivi prioritari per il rafforzamento di una rete territoriale, che superi la logica del luogo di cura e crei un modello unico che segue le persone nel processo di cura dalla prossimità fino ai centri di alta specialità, eliminando le disomogeneità nell'erogazione dei servizi, implementando l'utilizzo delle nuove tecnologie e garantendo la completa realizzazione del Pnrr in linea con le indicazioni del Ministero della Salute e di AGENAS.

## PONGOV Cronicità



## **Ruolo dei Sindaci nella Sanità**

- **Responsabile sanitario in corso di Maxi-emergenze**
- **Disposizione di Trattamenti Sanitari Obbligatori (TSO)**
- **Legge Bindi- Direttori Generali**
- **Distretto :Definizione dei fabbisogni**
- **Ruolo chiave all'interno del processo di Integrazione socio- sanitaria**
- **Osservatorio socio sanitario**
- **Coprogettazione ➡ ricostruiamo insieme il territorio partendo dai bisogni sanitari e sociali, o meglio, SOCIO SANITARI!**



# LA NUOVA RIORGANIZZAZIONE

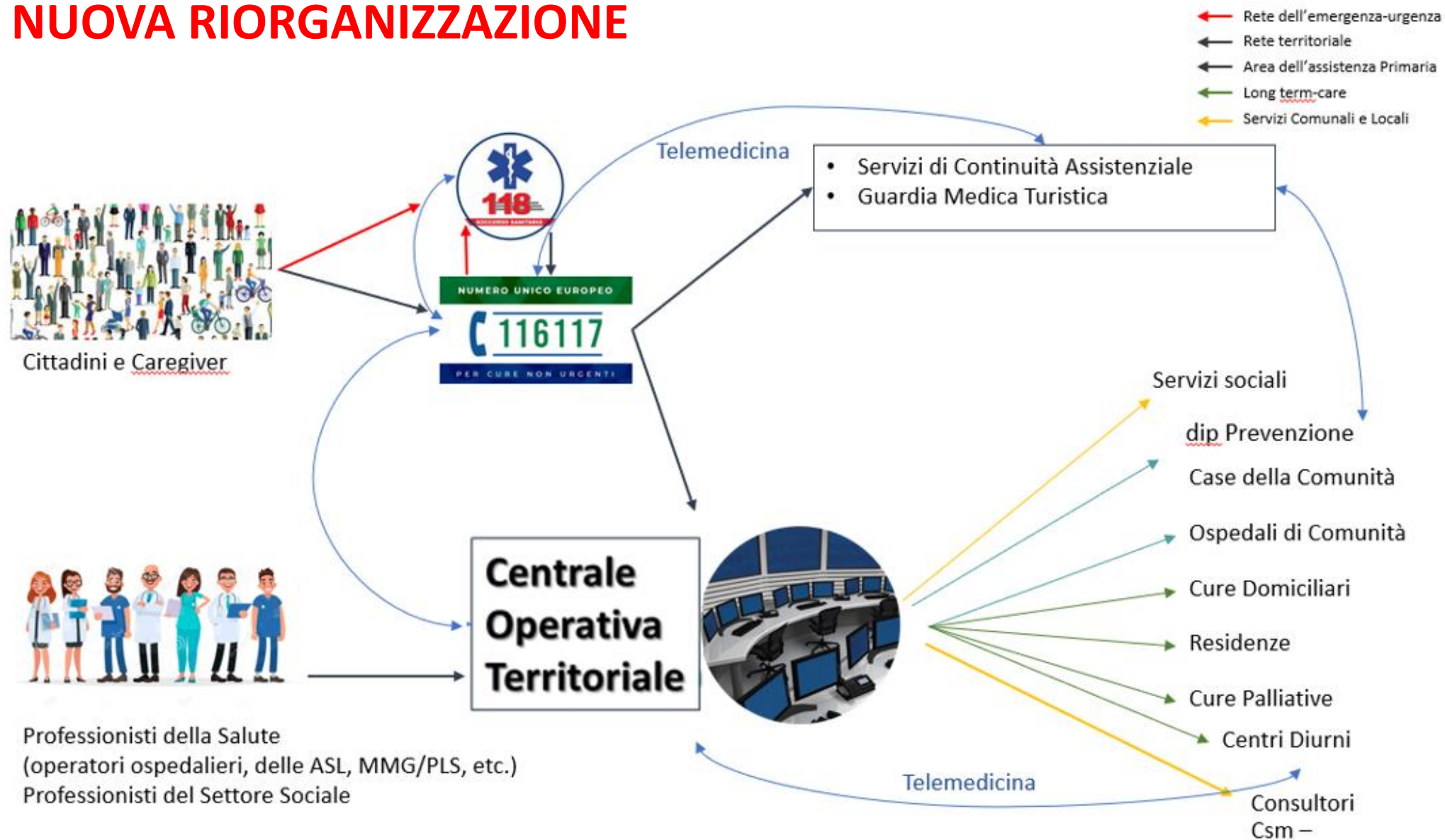

## Convenzione Federsanità Anci- Agenas

AGENAS Protocollo n. 2021/0008736 del 20/10/2021 (Allegato) Pagina 1 di 9



*Agenzia Nazionale per i Servizi Sanitari Regionali*

### CONVENZIONE

#### TRA

**Federsanità – Confederazione Federsanità Anci regionali**, C.F. 97413840584 (di seguito Federsanità) con sede legale in Roma, via dei Prefetti 46, rappresentata dal Presidente Tiziana Frittelli e domiciliato per la carica presso la medesima sede legale e aventi i poteri per il presente atto;

#### E

**l'Agenzia Nazionale per i Servizi Sanitari Regionali**, C.F. 97113690586 (di seguito Agenzia), con sede in via Puglie, 23 - 00187 Roma, nella persona del Presidente del Cda, Prof. Enrico Coscioni, domiciliato per la carica presso la sede dell'Agenzia medesima, e avente i poteri per il presente atto; di seguito indicate come "le Parti"

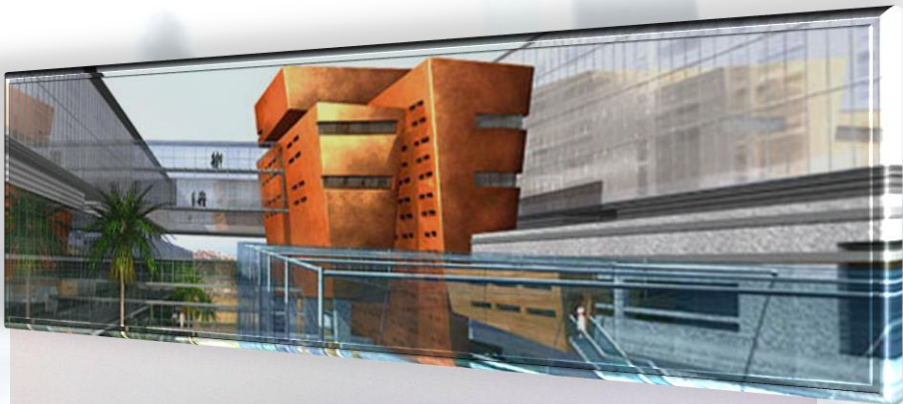

## CAMBIARE QUALCOSA

Spaventa molti ....

e

Accontenta pochi ....



**GRAZIE DELL'ATTENZIONE**



**Project Manager progetto  
PONGOV ICT e Cronicità**  
Francesco Enrichens  
enrichens@agenas.it